

SITUACIÓN DEFICIENCIAS DETERMINADAS

PREVIO

DURANTE

POSTERIOR

DEPARTAMENTO:	Alta Verapaz	MUNICIPIO:	Chahal
NOMBRE DEL ESTABLECIMIENTO:	Escuela Oficial Rural Mixta	DIRECCIÓN DEL ESTABLECIMIENTO:	Aldea Las Conchas
CÓDIGO DEL ESTABLECIMIENTO:	16 - 14 - 1018 - 43	FECHA:	Mayo 2024



Foto 1: Se observa el predio en mal estado.



Foto 2: Se observa el portón en mal estado.



Foto 3: Se observa el deterioro de la malla



Foto 4: Se observa la plafonera en mal estado.



Foto 5: Se observa el deterioro de la pintura exterior.

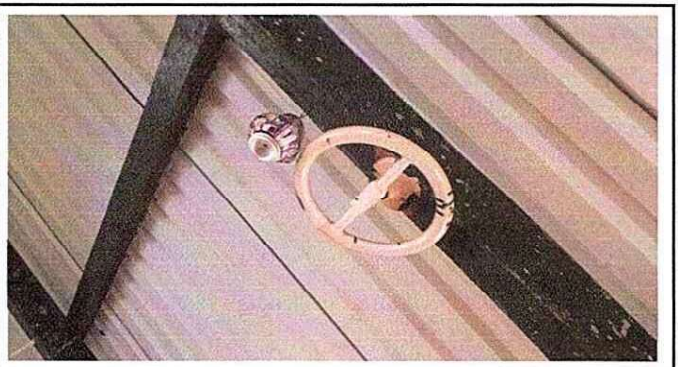
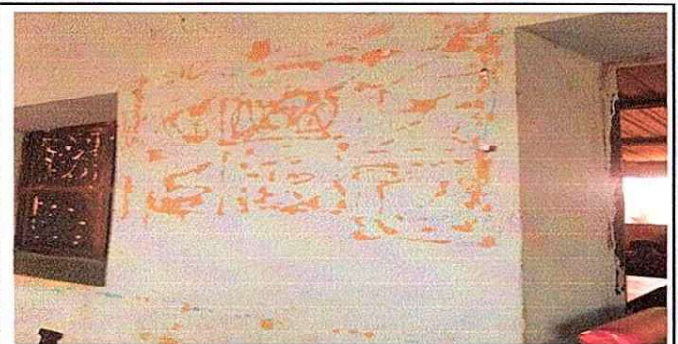

Foto 6: Se observa el deterioro de la pintura en el interior.

Observación: Si es necesario se pueden agregar hojas adicionales y actualizar el número de hojas.

Firma y sello del Presidente de la OPE

Firma y Sello Director Centro Educativo Público